TRANS VORARLBERG TRIATHLON

Wettkampfbriefing

Sonntag, 11. Juli 2021

Paspels-Seen in Rankweil-Brederis

Im Interesse der Lesbarkeit haben wir auf geschlechtsbezogene Formulierungen verzichtet.
Selbstverständlich sind immer alle Geschlechter angesprochen.
Die verkürzte Sprachform hat nur redaktionelle Gründe und beinhaltet keine Wertung.

Vorwort

Beim Trans Vorarlberg Triathlon werden hunderte Triathlet*innen das Wasser der Paspels-Seen ordentlich aufwühlen und für kurze Zeit zum Mittelpunkt der Vorarlberger Sportszene machen. Ich freue mich sehr, dass sich unsere Investitionen in den Erhalt der einzig frei zugänglichen Bademöglichkeit im Oberland gelohnt haben und wir heuer bereits zum zweiten Mal als Startpunkt für diese Großveranstaltung ausgewählt wurden. Abgesehen von der guten Erreichbarkeit werden auch die Wasserqualität und der Blick auf die Schweizer Berge zu einem unvergesslichen Erlebnis beitragen. Allen Sportlerinnen und Sportlern wünsche ich einen erfolgreichen Wettbewerb ohne Verletzungen.

Mag. Katharina Wöß-Krall
Bürgermeisterin der Marktgemeinde Rankweil

Vorwort OK-Verantwortlicher

Keine einfache Zeiten und Rahmenbedingungen für Sportler und Sportlerinnen, aber auch für alle Veranstalter. Dennoch gilt es gerade jetzt den Sport noch stärker zu platzieren, denn dieser ist, bleibt und war immer gesund, auch wenn dies oft zu wenig öffentlich transportiert worden ist in der vergangenen Zeit. Deshalb haben wir auch 2020 versucht eine Veranstaltung durch zu bringen.

Der Trans Vorarlberg Triathlon feiert heuer das 10-jährige Jubiläum und darauf freuen wir uns mächtig. Die neuen Distanzen versprechen spannende Wettkämpfe. Ich wünsche als OK-Verantwortlicher allen einen erfolgreichen Verlauf und einen tollen Aufenthalt an den Paspels-Seen in Rankweil. Der Ausdauersport hat einen langen Atem – diesen langen Atem wünsche ich persönlich allen beim 10. Trans Vorarlberg!

Mein großer Dank geht an die Marktgemeinde Rankweil für das Vertrauen, sowie die Unterstützung in jeglicher Form. Gleichfalls Danke an das Land Vorarlberg und sämtlichen Partnern und Sponsoren, den vielen großartigen Helfern, natürlich an das gesamte OK-Team rund um Mastermind Jürgen Schatzmann, wie auch an Günther Forster und Mike Metelko, sowie an sämtliche Teilnehmer und Teilnehmerinnen!

Thomas Kofler
OK-Verantwortlicher

TRANS VORARLBERG TRIATHLON

Fuel Right. Feel Great!®

products • knowledge • service

100% Satisfaction GUARANTEED SINCE 1987

Real endurance fuel—not candy since 1987

- Ohne Einfachzucker
- Ohne Künstliche Zusätze
+ Dafür sehr gut verträglich

HAMMER NUTRITION®

hammernutrition.at

Parkplätze

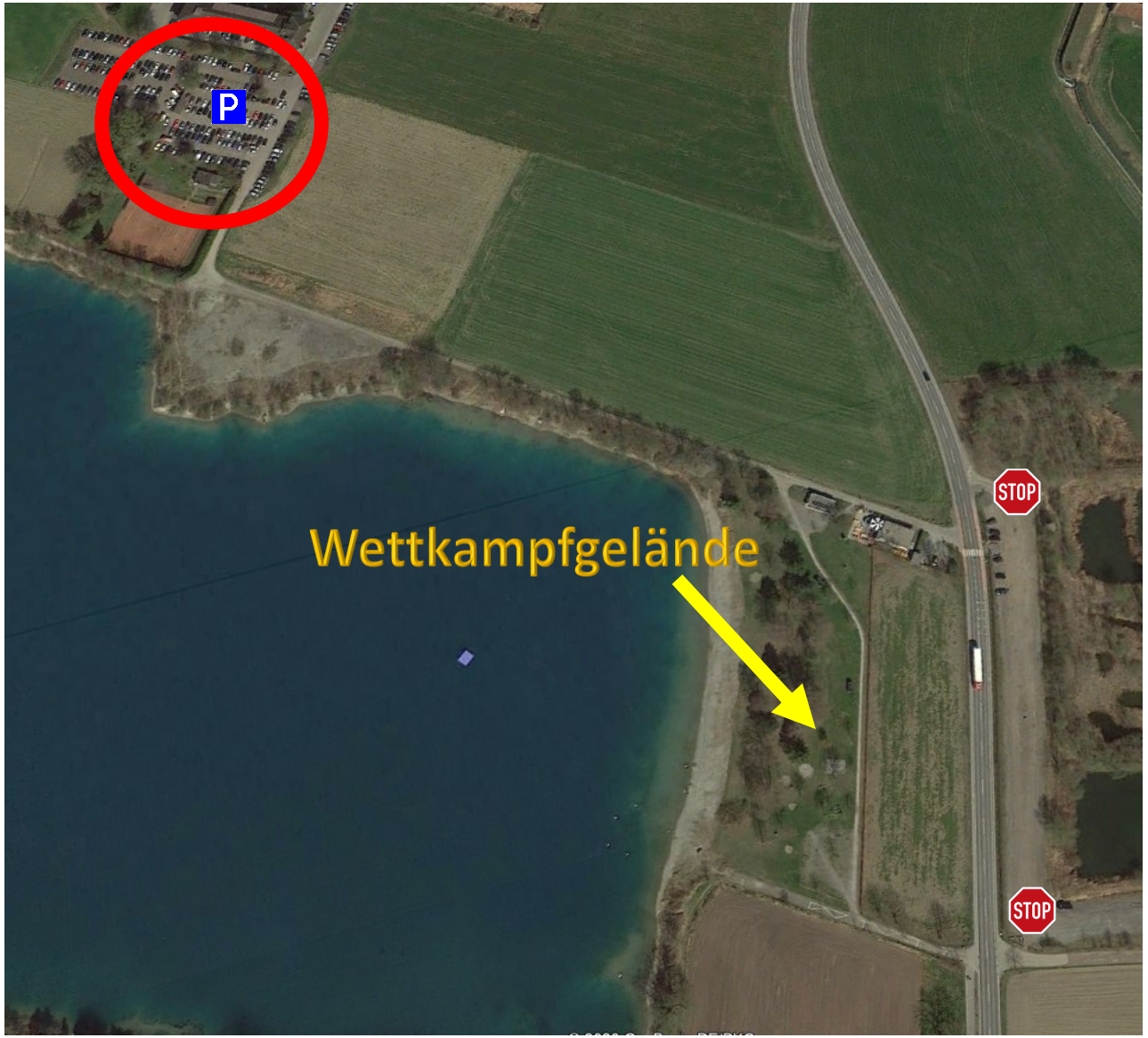

- Am Veranstaltungstag steht den Teilnehmern, Besuchern und Helfern der Parkplatz bei der Fa. Hirschmann kostenlos zur Verfügung.

- Der Parkplatz ist durch Hinweisschilder und Beachflags gekennzeichnet.

<u>Parkplatz:</u>
Firma Hirschmann
Oberer Paspelsweg 6-8
6830 Rankweil

Fußweg ins Wettkampfgelände ca. 400 Meter

Der Parkplatz direkt beim Badesee ist am Wettkampftag reserviert für Badegäste!! Bitte dies unbedingt beachten.

Lageplan Paspels-Seen

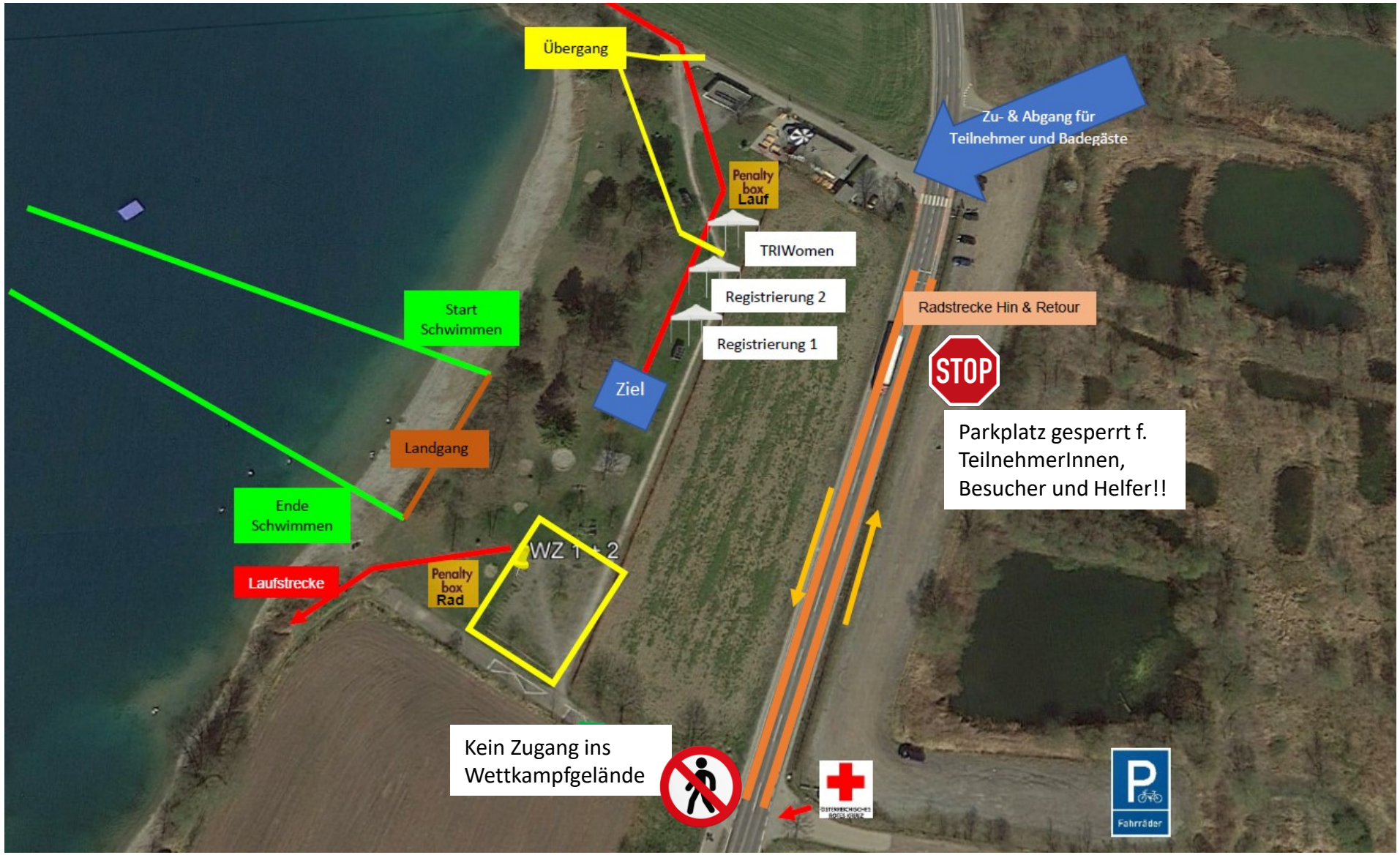

TRANS VORARLBERG TRIATHLON

Saubere Energie und
exzellenter Service.
vkw Produkte verbinden saubere
Energie mit bestem Service. Weil
für uns die Kundenbeziehung nicht
am Stromzähler endet.
www.vkw.at
vkw
Energie für Generationen.

Registrierung

Registrierung 1

RAD HAUS RANKWEIL Sprint-Distanz:
06:45 – 08:00 Uhr

Registrierung 2

TRANS VORARLBERG TRIATHLON Olympische-Distanz
07:30 – 09:30 Uhr

Nachmeldungen vor Ort sind nicht möglich!!

Im Bereich der Registrierung dürfen sich nur Teilnehmer aufhalten.

Jeder Teilnehmer muss vor Betreten des Registrierungs-bereiches einen 3G Nachweis vorzeigen um am Bewerb teilnehmen zu können. Vor Ort gibt es keine Testmöglichkeit!

Kein Zutritt für Coaches und weitere Begleitpersonen, ausgenommen bei minderjährigen Teilnehmern.

10 Jahre Jubiläum

TRANS VORARLBERG TRIATHLON

Registrierung

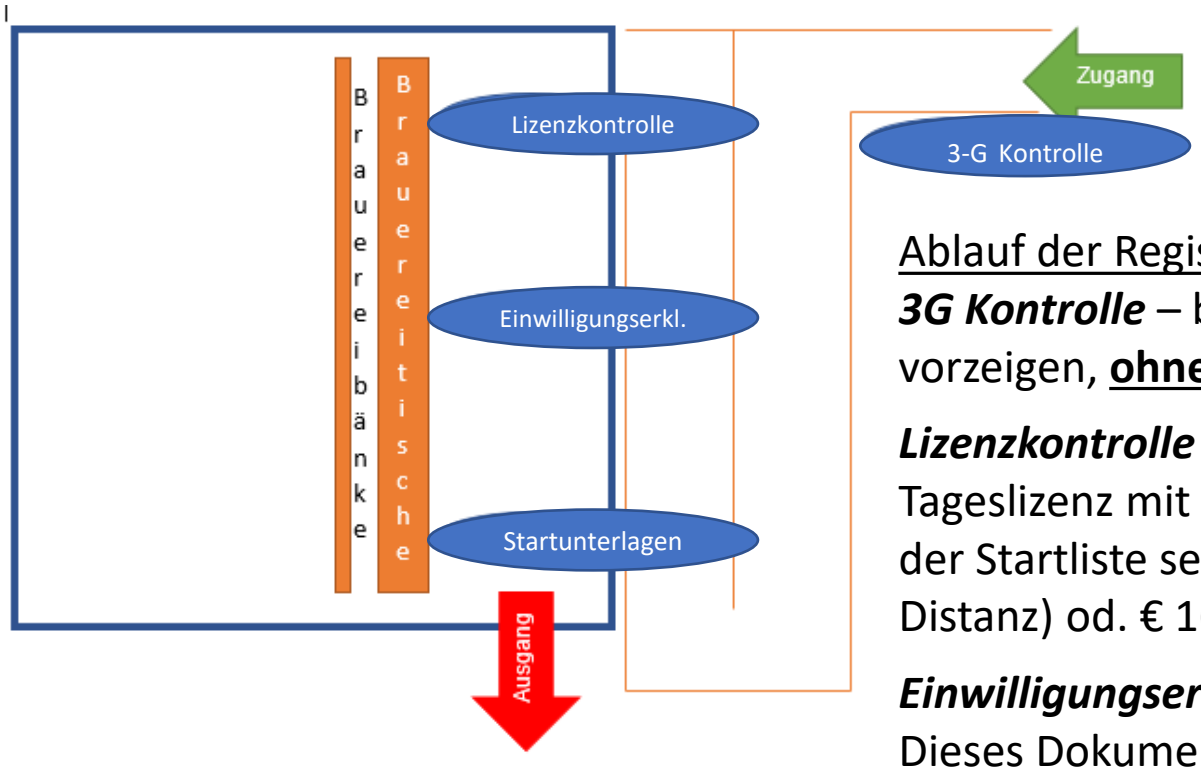

Während der Registrierung ist verpflichtend 1 Meter Abstand einzuhalten.

Der Zeitnehmungs-Transponder und die Klettbänder werden vor dem Event durch den Zeitnehmer desinfiziert.

Desinfektionsmittel stehen zur Verfügung.

<u>Ablauf der Registrierung:</u>

3G Kontrolle – bitte den Nachweis ob geimpft, getestet oder genesen vorzeigen, **<u>ohne Nachweis keine Teilnahme!</u>**

Lizenzkontrolle – bitte halte deine ÖTRV Jahreslizenz bereit; solltest du eine Tageslizenz mit der Anmeldung gelöst haben werden dies unsere Helfer auf der Startliste sehen. Sollte keine gelöst worden sein, bitte € 12,00 (Sprint-Distanz) od. € 16,00 (Olympische-Distanz) in bar bereithalten.

Einwilligungserklärung – wird allen Teilnehmern im Vorfeld zugesendet. Dieses Dokument bitte ausgedruckt und vollständig ausgefüllt und unterschrieben zur Registrierung mitbringen.

Startunterlagen – in den Startunterlagen befinden sich ein Transponder, Klettband, Start-, Helm- & Rahmennummer, Badekappe (ist verpflichtend während des Schwimmens zu tragen).

TRANS VORARLBERG TRIATHLON

Bike Check-In / Bike Check-Out

07:00 – 08:30 Uhr Bike Check-In Sprint-Distanz

07:30 – 09:45 Uhr Bike Check-In Olympische-Distanz

Jeder Sportler muss zum Bike Check-In die Startnummer, den Transponder sowie den Radhelm mitbringen. Die mit den Startunterlagen ausgegebenen Nummern bitte auf dem Helm links + rechts sowie auf dem Rad anbringen.

Rahmennummer

Helmnummer

Zutritt in die Wechselzone haben nur TeilnehmerInnen. Kein Zutritt für Begleitpersonen!

Der Bike Check-Out für die Sprint-Distanz beginnt sobald alle TeilnehmerInnen der Olympischen-Distanz die Radstrecke absolviert haben.

Bitte unbedingt die Startnummer zum Bike Check-Out mitbringen.

Ohne Nummer kein Rad!

TRANS VORARLBERG TRIATHLON

Allg. Informationen Schwimmen

Start:	ab 09:00 Uhr RadHaus Rankweil Sprint-Distanz
	ab 10:30 Uhr Trans Vorarlberg Triathlon Olympische-Distanz
Startintervall:	Wellen zu 10 Personen im Abstand von 5 Sekunden
Startliste:	wird am Freitag, 09.07.2021 bis 12.00 Uhr allen Teilnehmern per Mail zugesendet und ebenso auf der Homepage, sowie auf Facebook und Instagram veröffentlicht.

Die Entscheidung ob mit oder ohne Neopren, wird am Sonntag, 11.07.2021 um 08.00 Uhr durch den Technischen Delegierten, sowie dem Chefkampfrichter getroffen.

Der Neopren darf erst am Wechselplatz ausgezogen werden.

Badekappen welche sich im Startpaket befinden sind zwingend zu tragen. Das tragen einer anderen Badekappe als oberste Schicht ist nicht erlaubt. **Orange** = Sprint-Distanz // **Grün** = Olympische-Distanz

Die Wendeboje ist gegen den Uhrzeigersinn zu umschwimmen.

TRANS VORARLBERG TRIATHLON

Start Reihenfolge

RADHAUS RANKWEIL Sprint-Distanz

Startzeit	Box 1	Box 2	Box 3	Box 4	Box 5	Box 6	Box 7	Box 8	Box 9	Box 10
09:00:00	1	2	3	4	5	6	7	8	9	10
09:00:05	11	12	13	14	15	16	17	18	19	20
09:00:10	21	22	23	24	25	26	27	28	29	30
09:00:15	31	32	33	34	35	36	37	38	39	40
09:00:20	41	42	43	44	45	46	47	48	49	50
09:00:25	51	52	53	54	55	56	57	58	59	60
09:00:30	61	62	63	64	65	66	67	68	69	70
09:00:35	71	72	73	74	75	76	77	78	79	80
09:00:40	81	82	83	84	85	86	87	88	89	90
09:00:45	91	92	93	94	95	96	97	98	99	100
09:00:50	101	102	103	104	105	106	107	108	109	110
09:00:55	111	112	113	114	115	116	117	118	119	120
09:01:00	121	122	123	124	125	126	127	128	129	130
09:01:05	131	132	133	134	135	136	137	138	139	140
09:01:10	141	142	143	144	145	146	147	148	149	150
09:01:15	151	152	153	154	155	156	157	158	159	160
09:01:20	161	162	163	164	165	166	167	168	169	170
09:01:25	171	172	173	174	175	176	177	178	179	180
09:01:30	181	182	183	184	185	186	187	188	189	190
09:01:35	191	192	193	194	195	196	197	198	199	200

TRANS VORARLBERG TRIATHLON Olympische-Distanz

Startzeit	Box 1	Box 2	Box 3	Box 4	Box 5	Box 6	Box 7	Box 8	Box 9	Box 10
10:30:00	1	2	3	4	5	6	7	8	9	10
10:30:05	11	12	13	14	15	16	17	18	19	20
10:30:10	21	22	23	24	25	26	27	28	29	30
10:30:15	31	32	33	34	35	36	37	38	39	40
10:30:20	41	42	43	44	45	46	47	48	49	50
10:30:25	51	52	53	54	55	56	57	58	59	60
10:30:30	61	62	63	64	65	66	67	68	69	70
10:30:35	71	72	73	74	75	76	77	78	79	80
10:30:40	81	82	83	84	85	86	87	88	89	90
10:30:45	91	92	93	94	95	96	97	98	99	100
10:30:50	101	102	103	104	105	106	107	108	109	110
10:30:55	111	112	113	114	115	116	117	118	119	120
10:31:00	121	122	123	124	125	126	127	128	129	130
10:31:05	131	132	133	134	135	136	137	138	139	140
10:31:10	141	142	143	144	145	146	147	148	149	150
10:31:15	151	152	153	154	155	156	157	158	159	160
10:31:20	161	162	163	164	165	166	167	168	169	170
10:31:25	171	172	173	174	175	176	177	178	179	180
10:31:30	181	182	183	184	185	186	187	188	189	190
10:31:35	191	192	193	194	195	196	197	198	199	200

10 Jahre Jubiläum

TRANS VORARLBERG TRIATHLON

Schwimmen Sprint-Distanz 0,75 Kilometer

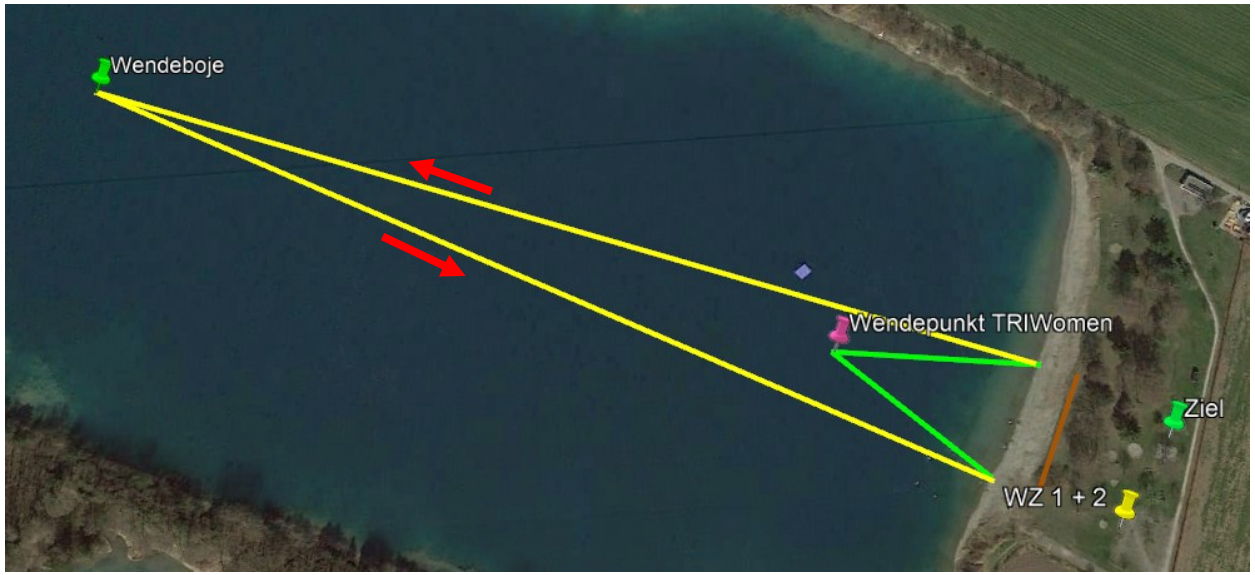

Start: ab 09.00 Uhr
Startintervall: 10 Teilnehmer alle 5 Sekunden

Sprint-Distanz – 1. Runde

Gestartet wird nach den bei der Anmeldung angegebenen Schwimmzeiten. Zuerst die schnelleren und anschließend die langsameren Schwimmer.

Die Startreihenfolge kann nach dem Anmeldeschluss nicht mehr geändert werden.

Kommt ein Teilnehmer zu spät zum Start, so läuft seine Schwimmzeit ab der zugewiesenen Startzeit.

Die Wassertemperatur wird am Wettkampfmorgen 1 Stunde vor dem 1. Start gemessen.
Anschließend fällt die Entscheidung ob mit oder ohne Neopren gestartet wird.

Die Info wird durch den Moderator verlautbart.

Es gilt die Sportordnung des ÖTRV – diese kann auf der Homepage www.triathlon-austria.at Service/Downloadcenter heruntergeladen werden.

TRANS VORARLBERG TRIATHLON

Schwimmen Olympische-Distanz 1,5 Kilometer

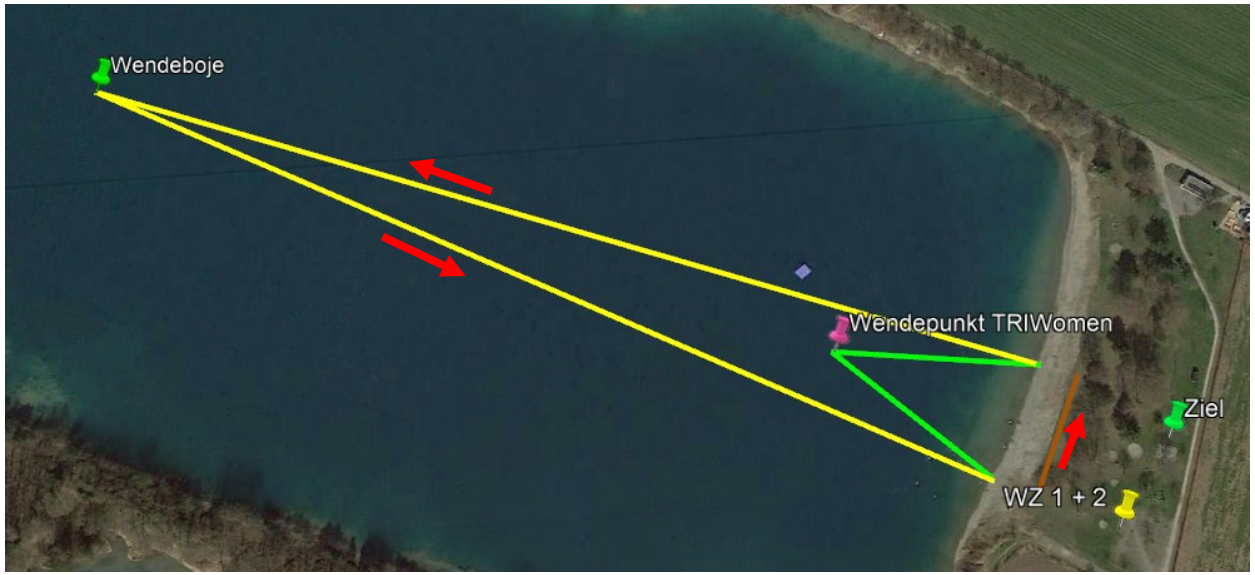

Start: ab 10.30 Uhr
Startintervall: 10 Teilnehmer alle 5 Sekunden

Olympische-Distanz – 2. Runden + 60 m Landgang

Gestartet wird nach den bei der Anmeldung angegebenen Schwimmzeiten. Zuerst die schnelleren und anschließend die langsameren Schwimmer.

Die Startreihenfolge kann nach dem Anmeldeschluss nicht mehr geändert werden.

Kommt ein Teilnehmer zu spät zum Start, so läuft seine Schwimmzeit ab der zugewiesenen Startzeit.

Die Wassertemperatur wird am Wettkampfmorgen 1 Stunde vor dem 1. Start gemessen.
Anschließend fällt die Entscheidung ob Neopren ja oder nein.

Die Info wird durch den Moderator verlautbart.

Es gilt die Sportordnung des ÖTRV – diese kann auf der Homepage www.triathlon-austria.at Service/Downloadcenter heruntergeladen werden.

TRANS VORARLBERG TRIATHLON

Allg. Informationen Radfahren

- In der Wechselzone darf nicht Rad gefahren werden. Das Auf- und Absteigen vom Rad hat ausschließlich nach bzw. vor der Auf-/Abstiegslinie (Mount-/Dismount-Line) zu erfolgen.
- Wettkampfteilnehmer haben ihren Helm während des Wettkampfes, solange sie im Besitz des Rades sind (vom Zeitpunkt, wenn das Rad vom Radständer genommen wird bis zum Zeitpunkt, wenn das Rad am Ende der Radstrecke wieder am Wechselplatz abgestellt ist) am Kopf zu tragen, wobei der Kinnriemen stets geschlossen sein muss.
- Wettkampfteilnehmer haben ausschließlich den ihrer Startnummer zugeordneten Wechselplatz zu verwenden.
- Wettkampfteilnehmer dürfen andere Wettkampfteilnehmer in der Wechselzone nicht behindern und deren Ausrüstung nicht durcheinander bringen.
- Es dürfen nur Gegenstände in der Wechselzone deponiert werden, welche unmittelbar für den Wettkampf benötigt werden. Radschuhe, Brillen und Helm dürfen auf dem Rad deponiert werden.
- Das Markieren von Positionen in der Wechselzone ist nicht erlaubt.
- Nacktheit und ungebührliche Entblößung ist verboten.
- Die Startnummer muss während des Radfahren am Rücken getragen werden.

10 Jahre Jubiläum

TRANS VORARLBERG TRIATHLON

- Räder müssen am Wechselplatz in der dafür vorgesehenen Weise eingerackt (d.h. vor dem Radsplit mit dem Hinterrad oder dem Sattel, danach entweder mit Vorder- oder Hinterrad, sowie Sattel oder beiden Bremshebeln) sein und dürfen demnach nicht am Wechselplatz hingelegt werden. Beim Einracken der Räder, insbesondere beim 2. Wechsel, ist zu beachten, dass kein anderer Teilnehmer behindert wird.

- Einmal eingecheckte und überprüfte Ausrüstungsgegenstände dürfen vor dem Start nicht mehr aus der Wechselzone entfernt werden. In Ausnahmefällen kann dies vom ChTO erlaubt werden. (Behebung technischer Defekt, etc.).

- Wettkampfteilnehmer müssen die Straßenverkehrsordnung (insbesondere das Rechtsfahrgebot, das Verbot des Schneidens von Kurven, des Überfahrens der Mittellinie sowie des Überholens an unübersichtlichen Stellen) einhalten, so nicht anders durch Offizielle verlautbart. Athleten, die eine Gefahr für sich selbst oder andere darstellen, können disqualifiziert und vom Wettkampf ausgeschlossen werden.

- **Windschattenverbot** - Bei Wettkämpfen mit Windschattenverbot entspricht die Windschattenzone einem Rechteck im Ausmaß von 10 m Länge und 3 m Breite. Die Windschattenzone (Rechteck) erstreckt sich vom Beginn des Vorderrades des vorfahrenden Athleten bis zum Beginn des Vorderrades des dahinterfahrenden Athleten.

- Technical Official des ÖTRV werden dies kontrollieren und ein Verstoß mit einer Zeitstrafe sanktionieren.

10 Jahre Jubiläum

TRANS VORARLBERG TRIATHLON

Wechselzone

Die Ein- und Ausgänge der Wechselzonen sind während des Bike Check-In bereits beschriftet.

Helfer sowie die Kampfrichter werden den Teilnehmern den Weg weisen.

Bitte um Vorsicht damit es zu keinen Stürzen in diesem Bereich kommt.

Die Wechselzonen Plätze sind mit den Startnummern beschriftet. Bitte nur den zugeteilten Platz belegen.

Jedem Teilnehmer stehen ca. 70 cm zur Verfügung.

10 Jahre Jubiläum

TRANS VORARLBERG TRIATHLON

Radstrecke

Richtungspfeile mit welchen die Radstrecke markiert ist.

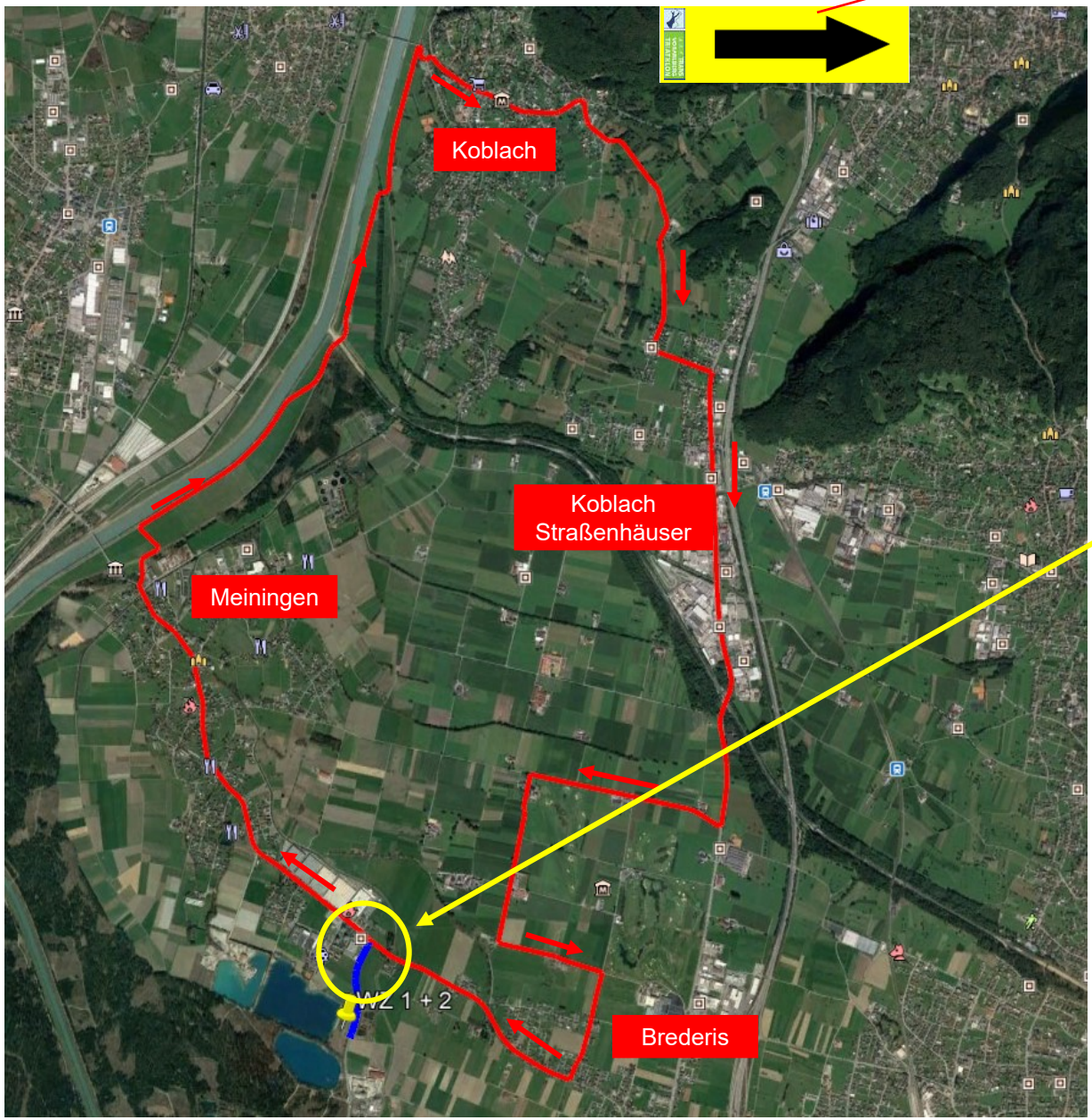

Der Rundkurs beträgt 18 km + 1 km Zu- & Abfahrt zur Wechselzone.

Sprint-Distanz = 1. Runde (19 km)
Olympische-Distanz = 2. Runden (37 km)

Orange = Weg zur Wechselzone
Grün = 2. Rad Runde Olympische D.

Jeder Teilnehmer ist selbst verantwortlich, dass er weiß ob er eine oder zwei Runden fahren muss.

An der Kreuzung sind Helfer eingeteilt, welche euch den richtigen Weg anzeigen.

Bitte um äußerste Vorsicht beim links abbiegen in Richtung Wechselzone.
Die Radstrecke ist nicht gesperrt!!

TRANS VORARLBERG TRIATHLON

Allgm. Informationen zum Laufen

Wettkampfteilnehmer:

- dürfen nicht mit nacktem Oberkörper laufen;
- müssen die Oberkörperbekleidung so tragen, dass sich beide Träger ordnungsgemäß auf den Schultern befinden und der Brustkorb bedeckt ist. Ein Reißverschluss auf der Vorderseite der Wettkampfbekleidung muss überwiegend geschlossen sein;
- dürfen nicht barfuß laufen;
- dürfen nicht mit Radhelm laufen;
- dürfen nicht ohne der vom Veranstalter zur Verfügung gestellten Startnummer (auf der Körpervorderseite) laufen;
- dürfen nicht die Laufstrecke verlassen. Muss diese dennoch verlassen werden, so muss der Wettkampf wieder an derselben Stelle aufgenommen werden;
- dürfen nicht andere Wettkampfteilnehmer auf der Laufstrecke behindern.

Verboten ist:

- Die Verwendung von Glasbehältern, Mobilfunkgeräten, Video/-Audio-Aufzeichnungs- und Abspielgeräten sowie sonstigen Hilfsmitteln (z. B. Walkingstöcken) ist nicht erlaubt.
- Die Annahme von Verpflegung außerhalb der offiziellen Labestation (bei km 6 – Olympische-Distanz) sowie die Begleitung (Betreuung) durch Außenstehende (zu Fuß oder mit Fahrzeugen) ist verboten.

TRANS VORARLBERG TRIATHLON

Laufen RadHaus Rankweil Sprint-Distanz 5 Kilometer

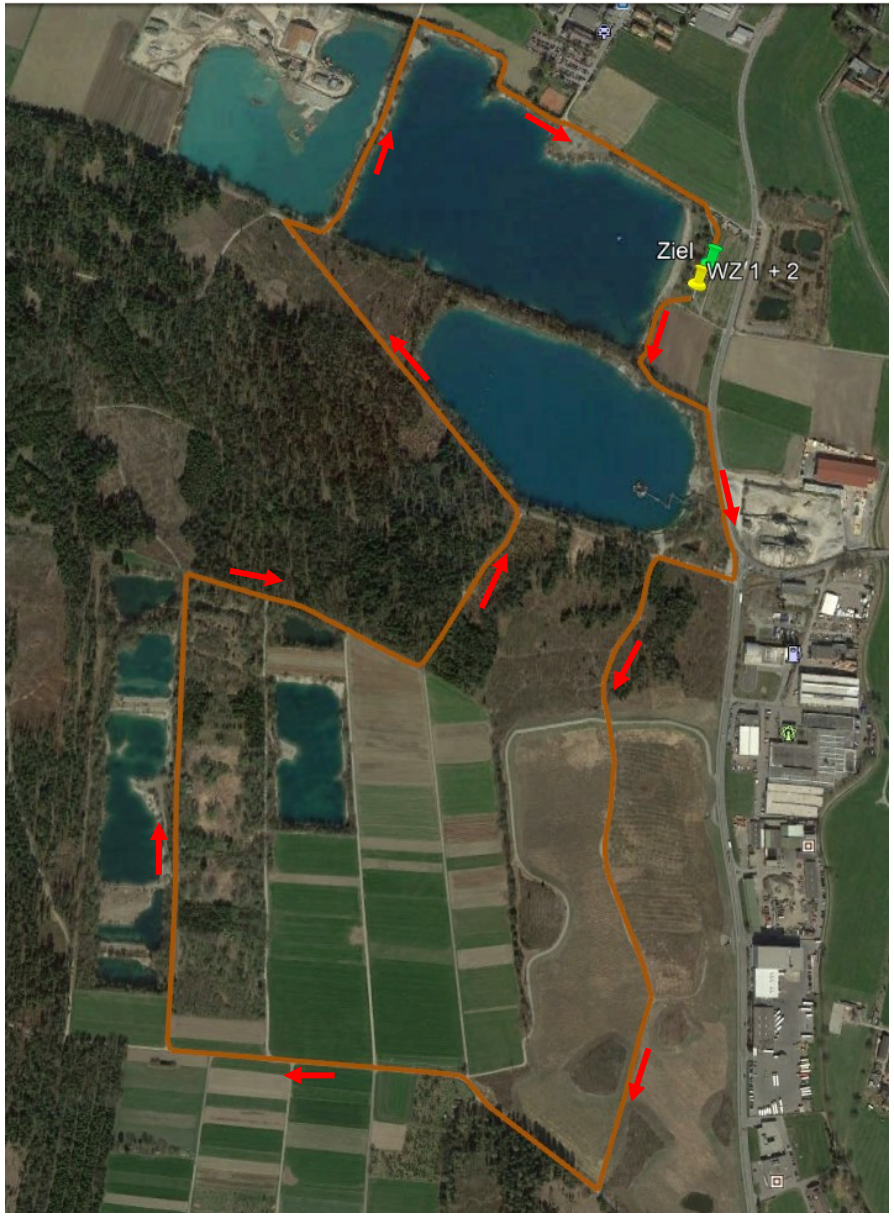

Richtungspfeil mit Distanz (5 km = Sprintdistanz) Angabe.

Die Laufstrecke wird am Vortag der Veranstaltung markiert. Weiters werden Helfer den Athleten den richtigen Weg weisen.

Keine Labestation auf der 5 Kilometer Runde.

Startnummer muss während des Lauf-Bewerbs vorne getragen werden.

Bitte immer am rechten Wegesrand laufen. Die Strecke ist für Fahrzeuge und Räder nicht gesperrt.

Eine Begleitung mit dem Rad ist verboten und führt zu einer Disqualifikation.

Laufen Trans Vorarlberg Olympische-Distanz 12 Kilometer

Richtungspfeil mit Distanz (12 km = Olympische-Distanz) Angabe.

Die Laufstrecke wird am Vortag der Veranstaltung markiert. Weiters werden Helfer den Athleten den richtigen Weg weisen.

Die Labestation befindet sich bei 6 Kilometer.

Startnummer muss während des Lauf-Bewerbs vorne getragen werden.

Bitte immer an rechten Wegesrand laufen. Die Strecke ist für Fahrzeuge und Räder nicht gesperrt.

Eine Begleitung mit dem Rad ist verboten und führt zu einer Disqualifikation.

TRANS VORARLBERG TRIATHLON

Verpflegung Olympische-Distanz Rennkilometer 6

- Hammer Nutrition Heed Cherry Bomb (ISO)
- Hammer Nutrition Gel Banane
- Hammer Nutrition Gel Vanilla
- Hammer Nutrition Gel Tropical (Koffein)
- Wasser

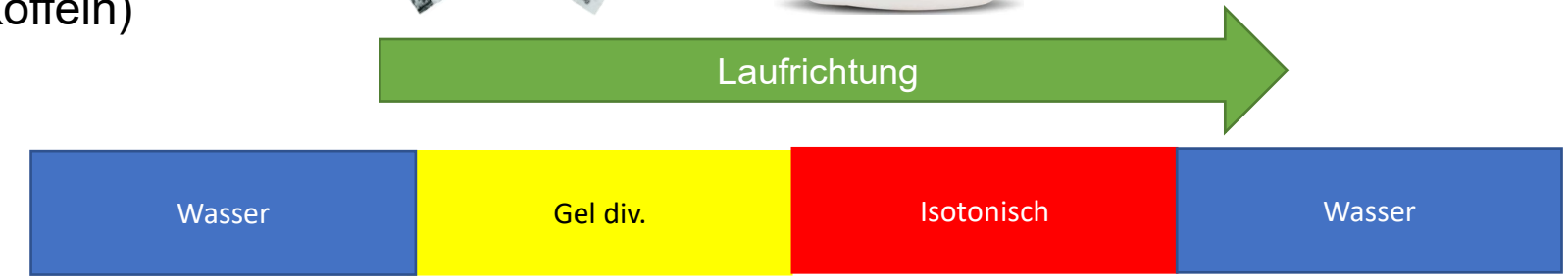

Die Verpflegung wird nicht von den Helfern gereicht. Jeder Teilnehmer muss diese selbst von den Tischen entnehmen.

Die Littering-Zone befindet sich 20 m vor bzw. nach der Labestation. In diesem Bereich darf der Müll entsorgt werden. Die Zone ist mit Hinweisschilder gekennzeichnet.

Die Annahme von Verpflegung außerhalb der offiziellen Labestation ist verboten.

Zielbereich

- Der Zielbereich ist von den Athleten so schnell wie möglich zu verlassen. Ausnahme ist ein medizinischer Notfall!
- Beim Verlassen des Zielbereiches müssen sich die Sportler den Transponder selbstständig vom Bein entfernen und zusammen mit dem Klettband in eine gesonderte Kiste legen.
- Es wird keine Verpflegung im Zielbereich gereicht. Jeder Teilnehmer erhält beim verlassen dieses Bereiches sein Finisherbag überreicht, in welchem sich Getränke und weitere Goodies unserer Partner befinden.
- Hat ein Teilnehmer den Zielbereich bereits verlassen, so darf er diesen Bereich **nicht** mehr betreten.
- Ausgenommen sind Medienvertreter mit einer Akkreditierung, Technical Officials, Rotes Kreuz und zugeteilte Helfer des Veranstalters und Mitglieder des OK-Team.
- Im Zielbereich dürfen sich keine Betreuer oder Begleitpersonen aufhalten.
- Der Zieleinlauf ist durch einen roten Luftbogen gekennzeichnet. Beachflags „ÖdaR“ markieren den Ausgang.

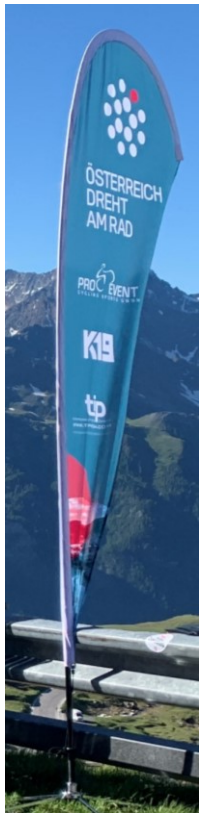

Siegerehrung

ca. 12:00 Uhr Siegerehrung „RadHaus Rankweil Sprint-Distanz“
Damen und Herren der Tagesoverall Wertung 1. – 6. Rang

ca. 14:00 Uhr Siegerehrung „Trans Vorarlberg Triathlon Olympische-Distanz“
Damen und Herren der Tagesoverall Wertung 1. – 6. Rang

Der Moderator ruft die Tagessieger einzeln von Rang 6. – 1. auf. Wir bitten die Teilnehmer, gleich zum Bereich der Siegerehrung zu kommen. In diesem Bereich muss Maske getragen werden. Zum Gruppenfoto kann diese abgenommen werden.

Den eingezäunten Bereich dürfen nur akkreditierte Medienvertreter sowie Mitglieder des OK-Teams und Ehrengäste betreten. Begleitpersonen und Coaches haben hier keinen Zutritt.

Neben dem Podium stehen Tische bereit mit den Preisen für die Sieger des Tages.
Die Teilnehmer dürfen sich den Preis hinter dem jeweiligen Rang selbst nehmen und sich zum Podium stellen.

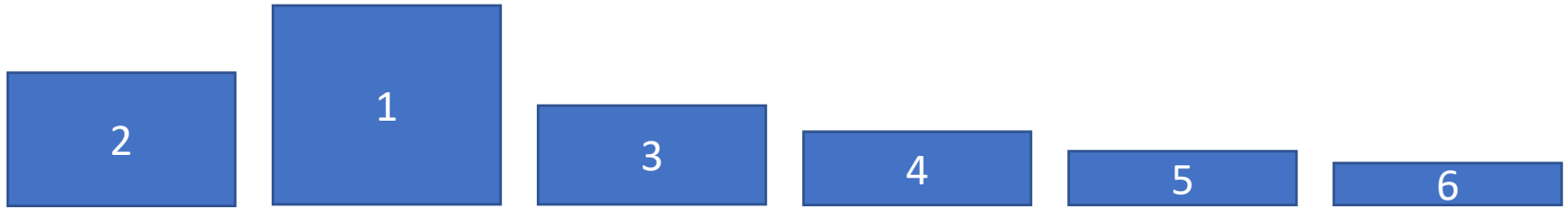

TRANS VORARLBERG TRIATHLON

Trans Vorarlberg Triathlon

11. Juli 2021

TRANS VORARLBERG TRIATHLON

www.transvorarlberg.at

10 Jahre Jubiläum

Marktgemeinde RANKWEIL

STRADNER · REMUS · vkw · FIRMAMENT · SAMINA · METRO · ÖSTERREICH DREHT AM RAD

METRO · cycle cafe vorarlberg · RAD HAUS · all in Sporternährung · apparranger · DEPAC · SAMINA · RAD HAUS · LOACKER · pfanner · flatz

frastanzer · pfanner · Unternehmensgruppe BRANNER · SILBER PFEIL ENERGY DRINK · uvex · cycle cafe vorarlberg · DEPAC · REMUS · Haller + Partner Architekturbüro

sportlich spitze Vorarlberg · apparranger · ÖSTERREICH DREHT AM RAD · BCG · HAMMER NUTRITION AUSTRIA · RAD HAUS · HAMMER NUTRITION AUSTRIA · SILBER PFEIL ENERGY DRINK

DEPAC · uvex · sportlich spitze Vorarlberg · REMUS · pfanner · sportlich spitze Vorarlberg · apparranger · FIRMAMENT · uvex

flatz · RAD HAUS · LOACKER · vkw · flatz · all in Sporternährung · frastanzer · ASVO Vorarlberg · DEPAC · Unternehmensgruppe BRANNER

ÖSTERREICH DREHT AM RAD · pfanner · all in Sporternährung · SILBER PFEIL ENERGY DRINK · FIRMAMENT · Haller + Partner Architekturbüro · vkw · cycle cafe vorarlberg · STRADNER

SAMINA · PROFILE DESIGN · vkw · HAMMER NUTRITION AUSTRIA · ACK-Haller GmbH Egelseestrasse Tosters · Unternehmensgruppe BRANNER · METRO · BCG · ACK-Haller GmbH Egelseestrasse Tosters · frastanzer · sportlich spitze Vorarlberg

METRO · ASVO Vorarlberg · DEPAC · cycle cafe vorarlberg · frastanzer · SILBER PFEIL ENERGY DRINK · HAMMER NUTRITION AUSTRIA · ÖSTERREICH DREHT AM RAD · flatz · PROFILE DESIGN · REMUS

Danke,

dass du dir Zeit genommen hast dies durchzulesen.

Wir wünschen dir viel Erfolg !

10 Jahre Jubiläum

TRANS VORARLBERG TRIATHLON